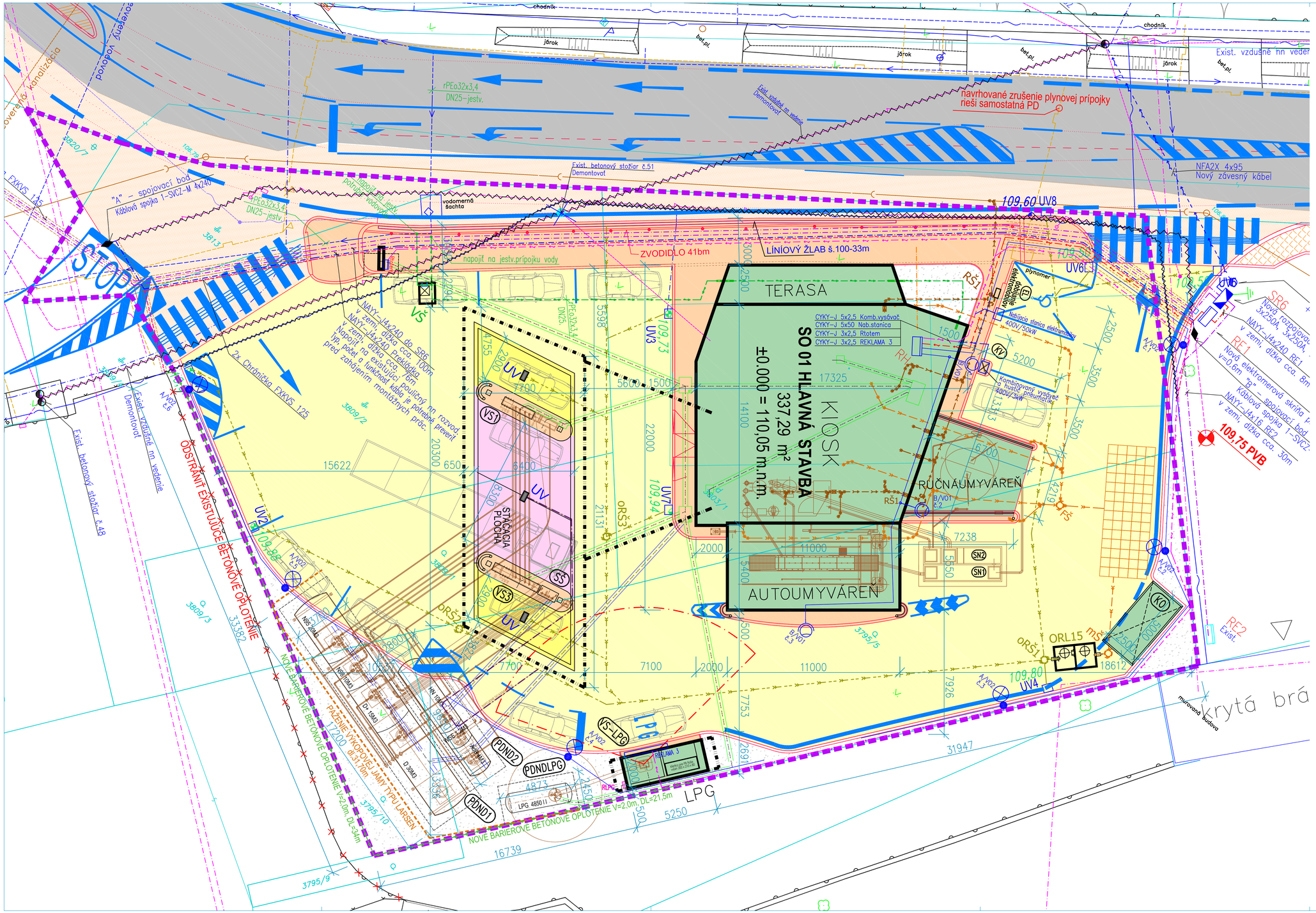

LEGENDA FAREBNÉHO ZNAČENIA

- hranica pozemku ČSPH
- hranica parciel "C" na základe katastrálnej mapy
- navrhované budovy
- navrhované spevnené plochy - pojazdné
- navrhované izolované plochy - pri výdaji PHM
- navrhované izolované plochy - stáčacia plocha
- navrhované spevnené plochy - chodníky
- úprava verejných chodníkov
- úpravy cesty III/1464 - zmena dopravného značenia
- úpravy cesty III/1464 - plochy rozšírenia štátnej cesty
- štrkové plochy s parkovou zeleňou
- plochy trávnatých porastov

LEGENDA INŽINIERSKYCH SIETÍ

- VYTÝČENÝ PLYNOVOD - JESTVUJÚCI
- VYTÝČENÁ KANALIZÁCIA - JESTVUJÚCA
- VYTÝČENÁ DAŽĎOVÁ KANALIZÁCIA - JESTVUJÚCA
- VYTÝČENÝ VODOVOD - JESTVUJÚCI
- NEOVÉRENÝ VODOVOD - JESTVUJÚCI

- SO 04 - DAŽĎOVÁ KANALIZÁCIA A ORL - ZO STRIECH
- SO 04 - DAŽĎOVÁ KANALIZÁCIA A ORL - ZAOLEJOVANÁ

- SO 05 - SPLAŠKOVÁ KANALIZÁCIA
- TECHNOLOGICKÁ KANALIZÁCIA - HAVARIJNÁ

- SO 06 - ÚPRAVA VODOVODNEJ PRÍPOJKY
- SO 07 - AREÁLOVÝ VODOVOD

VŠ	VODOMERNÁ ŠACHTA PREFABRIKOVANÁ 1200x900/1800mm- NAVRHNUTÁ
RŠ	REVÍZNA ŠACHTA KANALIZÁCIE PLASTOVÁ ø400mm - NAVRHNUTÁ
m3	MONITOROVACIA ŠACHTA KANALIZÁCIE PLASTOVÁ ø400mm - NAVRHNUTÁ
FŠ	FILTRAČNÁ REVÍZNA ŠACHTA KANALIZÁCIE PLASTOVÁ EKODREN - NAVRHNUTÁ
ORL 15	ODLUČOVAČ ROPNÝCH LÁTOK KLARTEC KL15/1 still - 0,1mg/NEL/l
AŠ	ARMATÚRNA ŠACHTA PREFABRIKOVANÁ 1200x1200/1800mm- NAVRHNUTÁ
SN1,2	PLASTOVÁ SEDIMENTAČNÁ NÁDRŽ - NAVRHNUTÁ
	PODZEMNÝ HYDRANT - JESTVUJÚCI
	NADZEMNÉ ELEKTRICKÉ VEDENIE - JESVUJÚCE
	ZRUŠENÉ NADZEMNÉ ELEKTRICKÉ VEDENIE - ZRUŠENÉ
	VYTÝČENÉ PODZEMNÉ ELEKTRICKÉ VEDENIE - JESVUJÚCE
	ZRUŠENÉ PODZEMNÉ ELEKTRICKÉ VEDENIE - ZRUŠENÉ
	NEOVÉRENÉ PODZEMNÉ ELEKTRICKÉ VEDENIE - JESVUJÚCE
	NADZEMNÉ VEDENIE ROZHLASU - JESVUJÚCE
	VYTÝČENÝ DIALKOVÝ TELEKOMUNIKAČNÝ KÁBEL - JESVUJÚCI
	VYTÝČENÉ TELEKOM. VEDENIE - JESVUJÚCE
	ZRUŠENIE TELEKOMUNIKAČNÉHO VEDENIA
	NEŽIUÚCA TRASA TELEKOM - NEZAMERANÝ PRIEBEH - JESVUJÚCA
	SO 11 - NAVRH. TELEKOMUNIKAČNÁ PRÍPOJKA
	SO 15 - PREKLÁDKA TELEKOMUNIKAČNEHO VEDENIA

- SO 08 - ELEKTRICKÁ PRÍPOJKA
- SO 09 - VONKAJŠÍ ROZVOD NN
- SO 10 - VONKAJŠIE OSVETLENIE
- SO 13 - PREKLÁDKA VEREJNÉHO OSVETLENIA
- SO 14 - PREKLÁDKA VZDUŠNÉHO VEDENIA NN

	CHRÁNIČKA FXKVS 125, IES
	OSVETLOVACÍ STOŽIAR
	NÁSTENNÉ LED SVIETIDLO
A/V01	NAVRHOVANÝ OSVETL. STOŽIAR ELV Product a.s., STK 60/70/3 7m, výložník V1T-05-06-Z, s LED svietidlom: PHILIPS BGP307 T25 1xLED99-4S/740 DM50, 230V, 60W, IP67
B/V01	NÁSTENNÉ LED SVIETIDLO PHILIPS BGP307 T25 1xLED99-4S/740 DM50, 230V, IP67 + nástenný výložník ø60

SR6	NOVÁ PILIEROVÁ ROZPOJOVACIA POISTKOVÁ SKRIŇA SR6
SP5	NOVÁ POISTKOVÁ SKRIŇA SP5
SR	EXISTUJÚCA ROZPOJOVACIA POISTKOVÁ SKRIŇA SR Č.214-62.
RE1	NAVRHOVANÁ PILIEROVÁ ELEKTROMEROVÁ SKRIŇA HASMA
RE2	EXISTUJÚCA ELEKTROMEROVÁ SKRIŇA

KV	NAVRHOVANÝ KOMBI VYSÁVAČ S DOHUŤOVAČOM PNEUMATÍK
OR	NAVRHOVANÝ OKLEPÁVAČ ROHOŽIEK
KO	NAVRHOVANÝ PRÍSTREŠOK PRE KOM. ODPAD - Gerhardt Braun
VS1–2	NAVRHOVANÝ VÝDAJNÝ STOJAN PHM
SŠ	NAVRHOVANÁ STÁČACIA ŠACHTA
EL	NAVRHOVANÉ ELEKTRICKÉ DOBÍJACIE STANICE
PDND1	NAVRHOVANÉ PODZEMNÉ NÁDRŽE POHONNÝCH HMÔT (75 m^3)
PDND2	NAVRHOVANÉ PODZEMNÉ NÁDRŽE PRE HN, AdBlue, WSE (10+4+1,2 m^3)
PDND–LPG	NAVRHOVANÝ PODZEMNÝ LPG ZÁSOBNÍK
VS–LPG	NAVRHOVANÝ VÝDAJNÝ STOJAN LPG
	PAŽENIE VÝKOPOVEJ JAMY TYPU LARSEN dl. 31,70m

POZNÁMKY:

- PRED REALIZÁCIOU JE NUTNÉ VYTÝČIŤ VŠETKY INŽINIERSKE SIETE

HRANICA POZEMKU ČSPH 3803/1, 3795/5, 3795/10, 3809/1, 3809/2, 3813, 3820/7		2268,00M²	
ZASTAVANÁ PLOCHA - SO 01 HLAVNÁ STAVBA	14,87%	337,29 M²	
ZASTAVANÁ PLOCHA - SO 16 STAVEBNÉ ÚPRAVY PRE LPG	0,46%	10,50 M²	
AREÁLOVÉ KOMUNIKÁCIE A SPEVNENÉ PLOCHY – ASFALTOVÝ BETÓN	48,50%	1100,00 M²	
AREÁLOVÉ CHODNÍKY – BETÓNOVÁ DLAŽBA	9,75%	221,11 M²	
IZOLAČNÁ PLOCHA - ASFALTOBETÓN	4,57%	103,64 M²	
OSTROVČEKY - CEMENTOBETÓN S NEREZOVÝM OBRUBNÍKOM	0,79%	17,92 M²	
VYMÝVANÝ RIEČNY ŠTRK - PARKOVÁ ZELEŇ	10,52%	238,50 M²	
ROZŠÍRENIE ŠTÁTNEJ CESTY (Z TOHO ČAST NA POZEMKU INVESTORA)	10,54%	239,04 M²	

±0.000 = úroveň navrhovanej podlahy SO01 HLAVNÁ STAVBA = 110,05 m.n.m.

zhotoviteľ PD:	FKF design spol. s r.o., Hlavná 14/A, Komárno 4, 945 04	FKF design PROJEKTOVANIE · KONZULTÁCIE · ŠTÚDIE · SLUŽBY info@fkfdesign.sk www.fkfdesign.sk
hlavný inžinier projektu:	Ing. arch. Ladislav Vikartovský	
objednávateľ:	F.PROPERTY s.r.o., K.Nagya 12/2, 945 01 Komárno	
miesto stavby:	okres Komárno, k.ú. Marcelová, p.č. 3803/1, 3795/5, 3795/10, 3809/1, 3809/2, 3813, 3820/7	
zodpovedný projektant: Ing. arch. Ladislav Vikartovský	názov stavby:	**ČSPHM F.Petrol Marcelová**
autor projektu: Ing. arch. Ladislav Vikartovský, Ing. Norbert Vida	názov výkresu:	**PODROBNÁ SITUÁCIA**
vypracoval: Ing. Norbert Vida	stavebný objekt:	číslo výkresu: 02
	stupeň: DSP · dátum: 10.2021 · mierka: 1:100	
funkcia · konštrukcia · forma		